



INFORME DE ACTIVIDAD 2015

Principado de Asturias



CELIA FERNÁNDEZ FERNÁNDEZ
Presidenta autonómica

PRESENTACIÓN

Desde **Cruz Roja Española en Asturias** queremos acercarte un año más el desglose de nuestro trabajo. En las siguientes páginas podrás conocer la labor realizada durante el pasado año 2015 en favor de los colectivos más vulnerables, en defensa de los derechos humanos, en lucha contra la discriminación racial, en defensa de las minorías étnicas, en cooperación con los países más desfavorecidos del planeta... En definitiva, en nuestra misión «cada vez más cerca de las personas».

Los datos que te presentamos hablan de personas que atendemos de manera continuada, pero en esta ocasión también iremos resaltando las cifras de los/as participantes en acciones de sensibilización con el entorno: actividades de calle, charlas, jornadas... con quienes trabajamos de forma puntual educando, formando, cambiando mentalidades...

Esta misión es posible gracias al voluntariado, siempre cerca de las personas con las que trabajamos, a los miles de socios y socias de Cruz Roja que –a pesar de estos tiempos difíciles– siguen estando a nuestro lado, a donantes privados, a las empresas que apoyan nuestros proyectos, a las distintas Administraciones, al personal laboral y, en general, a todas las personas que han colaborado con Cruz Roja en nuestro empeño por aliviar el sufrimiento humano.

Celia Fernández
Fernández
PRESIDENTA

Francisco
Fernández Corte
**PRESIDENTE
DE HONOR**

José Luis
Carmona García
VICEPRESIDENTE

Ángel Luis
García García
VICEPRESIDENTE

Juan Carlos
González Álvarez
SECRETARIO

Eva María
Fernández Zapico
COORDINADORA

PRESENCIA DE CRUZ ROJA EN ASTURIAS



MÁS INFORMACIÓN

Captura este código QR para obtener más información sobre las Asambleas Locales



**RED SOCIAL
Y DE SERVICIOS**

72.843

personas atendidas*

**ACTIVIDADES
DE ENTORNO**

18.315

participantes

**RED
SANITARIA**

80.760

personas atendidas

+
44.500

unidades de sangre
extraídas

* una misma persona puede participar en diferentes proyectos

44.108

ATENCIÓN
A COLECTIVOS
VULNERABLES



1.809

EMPLEO
PARA COLECTIVOS
VULNERABLES

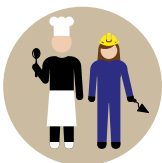

2.468

FORMACIÓN



1.631

SALUD



6.838

SOCORROS
Y EMERGENCIAS



16.487

CRUZ ROJA
JUVENTUD



CÓMO LO
HACEMOS



PROXIMIDAD



VOLUNTARIADO



ORIENTACIÓN A LA
PERSONA



RESPUESTA
INTEGRAL

ATENCIÓN A COLECTIVOS VULNERABLES

● ● «MEJORANDO LAS CONDICIONES DE VIDA» ● ●

| Programa | Beneficiarios/as |
|---|------------------|
| Personas afectadas por enfermedad mental | 50 |
| Personas con discapacidad | 1.101 |
| Infancia en dificultad social | 727 |
| Personas inmigrantes | 1.192 |
| Mujeres en dificultad social | 2.186 |
| Personas mayores | 11.015 |
| Lucha contra la pobreza y la exclusión social | 28.212 |
| Personas reclusas y exreclusas | 179 |
| Otros colectivos | 263 |

**PERSONAS
DISTINTAS
ATENIDAS**

2014

39.748



2015

44.108



ACTIVIDADES
DE ENTORNO

1.459
participantes

Las **personas** y sus necesidades son la prioridad para nuestra intervención, convirtiéndose en las protagonistas de su desarrollo personal y su recuperación social.

Ante las situaciones de vulnerabilidad y desprotección social, hemos actuado ofreciendo **respuestas integrales** para la mejora de sus condiciones de vida:

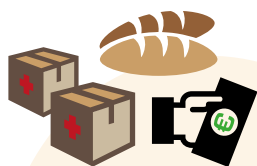

● Cubriendo las necesidades más básicas a través del reparto de alimentos o la concesión de ayudas económicas para prevenir la exclusión residencial.

● Acompañando en el proceso de incorporación en nuestra sociedad de las personas inmigrantes y refugiadas.

● Facilitando la movilidad de las personas con diversidad funcional...



● Favoreciendo la permanencia de las personas mayores en su domicilio a través de servicios de prevención como la teleasistencia domiciliaria, el acompañamiento o el fortalecimiento de sus redes sociales.



EMPLEO PARA COLECTIVOS VULNERABLES

«MOTIVANDO PARA SEGUIR ADELANTE»

15 años trabajando por la igualdad de oportunidades y de trato en el empleo

FORMACIÓN ESPECIALIZADA y adaptada a las necesidades del mercado laboral.



125 Acciones formativas
871 Participantes

4 Talleres de capacitación técnica
56 Participantes

1.809 PARTICIPANTES



1.439 CONTACTOS CON EMPRESAS



37% DE INSERCIÓN



Principales colectivos atendidos:

- Personas inmigrantes
- Jóvenes en riesgo de exclusión
- Mujeres en dificultad social
- Mujeres víctimas de violencia de género
- Mayores de 45 años
- Personas paradas de larga duración

ACTIVIDADES
DE ENTORNO

1.023
participantes



«Cambiando mentalidades», campaña de sensibilización



¿CÓMO?

ORIENTANDO



FORMANDO

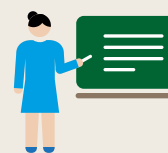

INTERMEDIANDO
CON EMPRESAS



PROMOCIONANDO



Cada vez más cerca de las personas 

FORMACIÓN

● ● «DESCUBRIENDO CAPACIDADES» ● ●

Durante 2015 el área de formación ha seguido evolucionado en función de las necesidades de capacitación del voluntariado, personal técnico y población en general, formando por competencias y adaptándose a las nuevas necesidades y demandas de la población.

2.468 alumnos/as diferentes

277 cursos

ACCIONES FORMATIVAS

| | |
|-----------------------------|-----|
| Competencias para el empleo | 673 |
| Socorros y emergencias | 768 |
| Formación institucional | 544 |
| Salud | 20 |
| Capacitación profesional | 31 |
| Autoempleo | 62 |
| Social | 297 |
| Otras | 104 |

MÁS INFORMACIÓN

Captura este código QR para acceder al buscador de cursos del área de formación



VOLUNTARIADO

«CAMBIANDO EL MUNDO»

Durante 2015 el voluntariado continuó siendo el pilar de Cruz Roja en Asturias, luchando por una sociedad más justa y solidaria.



2.124 Intervención e inclusión social

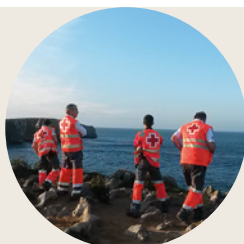

1.027 Socorros y emergencias



717 Juventud



64 Salud

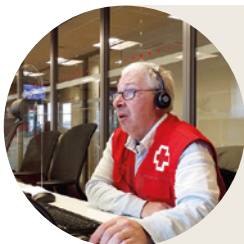

8 Centro de coordinación



157 Organización y gestión



335 Voluntariado y participación



40 Medio ambiente



13 Cooperación internacional

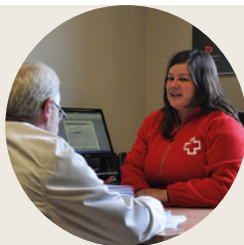

138 Empleo



35 Formación



6 Comunicación

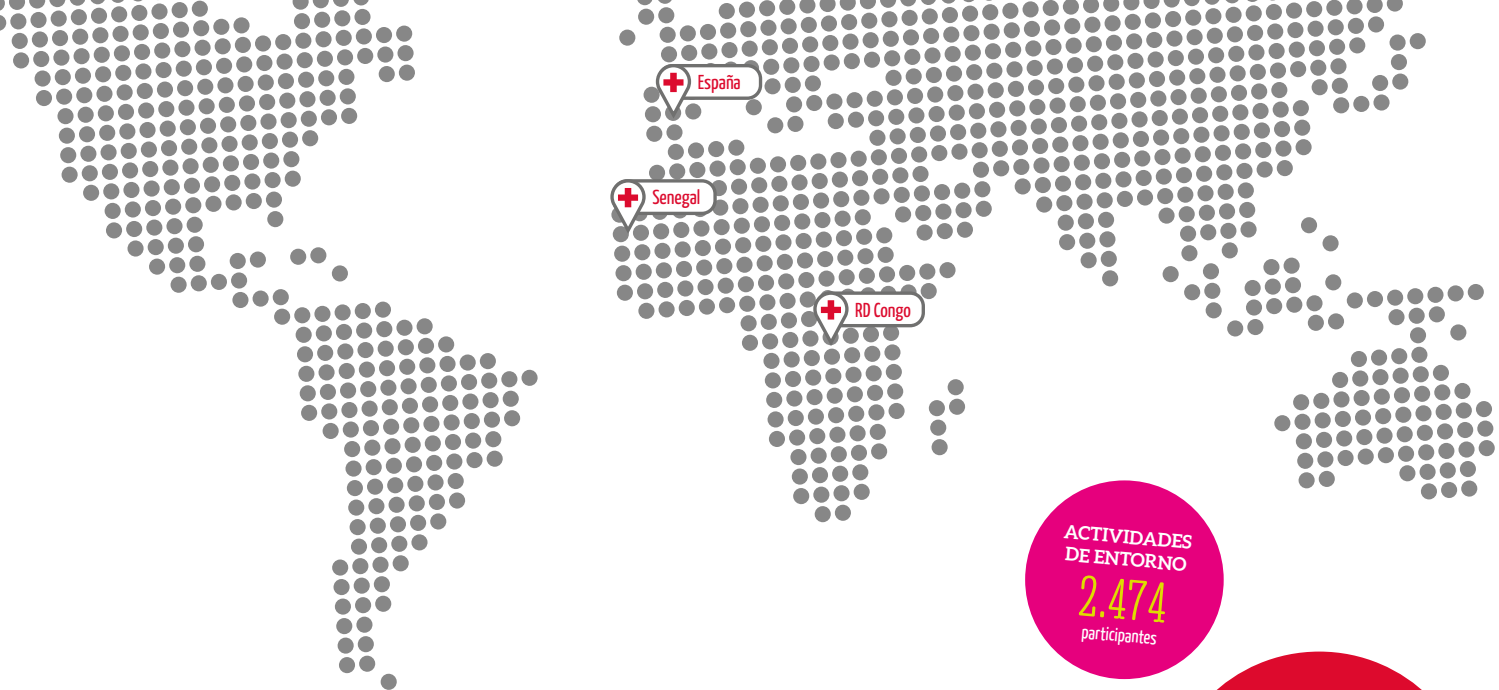

COOPERACIÓN INTERNACIONAL

«CREANDO OPORTUNIDADES»

ACTIVIDADES
DE ENTORNO
2.474
participantes

Trasladando nuestro
compromiso solidario
a las poblaciones
más vulnerables
de otros países

PROYECTOS ACCIÓN HUMANITARIA (AH) Y COOPERACIÓN AL DESARROLLO (CD)

- Senegal:
Mejora del acceso al saneamiento y la higiene de la población afectada por inundaciones en la región de Dakar (AH).
- RD Congo:
Aumento de las acciones integrales contra la malnutrición en las zonas de salud de Bagata y Nilio, provincia de Bandundu.

PROYECTOS DE EDUCACIÓN AL DESARROLLO (EDD)

África no es un país. Una propuesta de acercamiento a la realidad africana. Proyecto centrado en ofrecer testimonios de voluntarios/as de origen africano en las escuelas asturianas y en promover una exposición sobre los proyectos que Cruz Roja en Asturias está apoyando en cooperación. Durante el curso 2014/2015 la exposición se centró en desastres olvidados, concretamente en la crisis en el Sahel, y en el curso 2015/2016, en la República Democrática del Congo. Además, desde Cruz Roja Asturias se implementa un programa de Cooperación Internacional en materia de asistencia sanitaria a refugiados/as saharauis consistente en la gestión de una Casa de Alojamiento para quienes precisan atención médica especializada.

SALUD

«PROMOVIENDO EL BIENESTAR»

El propósito de nuestro plan de salud es **POSIBILITAR UNA VIDA SANA Y SEGURA**, a través de acciones de prevención, promoción de la salud y educación de hábitos de vida saludable.

Utilización de tecnologías de información y comunicación para acercarnos más a las personas.

| ACCIONES | PARTICIPANTES |
|--|---------------|
| Atención y prevención de adicciones | 538 |
| Promoción de la salud | 937 |
| Prevención de enfermedades transmisibles | 156 |

ACTIVIDADES
DE ENTORNO

1.607

participantes

MEDIO AMBIENTE

Acciones de divulgación para que el deterioro medioambiental no afecte a las personas vulnerables.

ACTIVIDADES
DE ENTORNO

2.910

participantes



CENTROS SANITARIOS

● ● «ATENDIENDO A LAS PERSONAS» ● ●



Hospital de Cruz Roja en Gijón

El Hospital Cruz Roja en Gijón es un centro sanitario vinculado a la Red Sanitaria Pública mediante Convenio Singular de Asistencia con el Servicio de Salud del Principado de Asturias (SESPA), para la atención a la población con cobertura del Sistema Nacional de Salud.

**RED
SANITARIA**

80.760

Personas atendidas

+

44.500

Unidades de sangre
extraídas



Unidad de Diálisis de Oviedo

El Centro de Hemodiálisis de Cruz Roja de Oviedo está ubicado en las dependencias del antiguo Hospital de Cruz Roja en esta ciudad. La unidad está en funcionamiento desde el año 1987 y presta servicios en régimen de concertación con la sanidad pública. No obstante, puede recibir pacientes derivados de cualquier otra entidad, como mutualidades o compañías aseguradoras.



Centro Comunitario de Sangre y Tejidos

El Centro Comunitario de Sangre y Tejidos es una entidad gestionada por Cruz Roja cuyo objetivo es promover la donación de sangre, la organización de colectas para su extracción y el procesamiento de los diferentes componentes: hematíes, plaquetas y plasma. La creación del CCST tuvo lugar en el año 1987, fruto de un convenio de colaboración entre el INSALUD y la Cruz Roja Española, y a partir del año 2002 entre la Consejería de Salud y Cruz Roja Española.

SOCORROS Y EMERGENCIAS

«AYUDANDO EN SITUACIONES DE EMERGENCIA»

Nuestro compromiso con la emergencia queda reflejado en la permanente disponibilidad (24 horas al día, 365 días al año) de las embarcaciones de salvamento marítimo. Además en época estival están presentes en 29 arenales. En total, Cruz Roja llevó a cabo más de un millar de coberturas preventivas, protagonizadas por el voluntariado y los medios de transporte sanitario.

Los Equipos de Respuesta Inmediata en Emergencias (**ERIE**) fortalecen la capacidad de respuesta ante desastres y emergencias de Cruz Roja.

Son equipos compuestos por personas voluntarias con formación especializada para intervenir en cualquier punto de la geografía nacional con una metodología de trabajo homogénea.

- El **Equipo de Intervención Psicosocial** pretende proporcionar una respuesta inmediata, organizada y eficaz para aliviar el sufrimiento de las víctimas, familiares y allegados de afectados por una situación de emergencia y/o catástrofe, así como asesorar sobre aspectos que inciden negativamente sobre las víctimas, familiares e intervinientes.

- El **Equipo de Albergue Provisional** tiene por objeto el suministro y distribución de elementos de abrigo, alimentación e higiene, organizar e instalar áreas de albergue provisional, así como apoyar en el ámbito logístico de toda emergencia; además, colabora con el ERIE de Intervención Psicosocial cuando así se considera oportuno.

- El **ERIE de Búsqueda y Salvamento Acuático** tiene como principal tarea la localización, puesta en condiciones de seguridad y prestación del soporte sanitario de personas en peligro y/o desaparecidas en ríos, pantanos, embalses, lagos, etc. Con estos equipos Cruz Roja está presente en casos de emergencia como pueden ser inundaciones, riadas, búsqueda en pantanos...

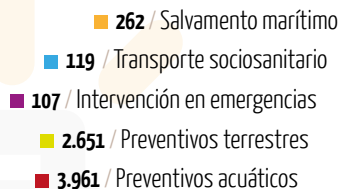

6.838

Personas **atendidas**



CRUZ ROJA JUVENTUD

«PROMOVIENDO LOS DERECHOS DE LA INFANCIA»

Cruz Roja Juventud Asturias ha mantenido en 2015 su compromiso con la infancia y la juventud del Principado de Asturias.

¿Cómo?

A través de:

- Educación
- Participación
- Intervención social



Cruz Roja Juventud **16.487** niños/as y jóvenes

ACTIVIDADES
DE ENTORNO

8.842
participantes

Nuestros proyectos

- Equipo de sensibilización e información ante emergencias
- Animación hospitalaria
- Prevención de conductas violentas
- Participación infantil y juvenil (PINEO)
- Participación juvenil en Villabona
- Educación para la salud
- Promoción del éxito escolar
- Juguete educativo
- Ocio y tiempo libre
- Buque malva
- Campañas de sensibilización...



ASUNTOS ECONÓMICOS: CAPTACIÓN DE FONDOS

«APOSTANDO POR NUEVOS CAMINOS»

Gracias a tu colaboración, de cada **100 €**, Cruz Roja Española en Asturias destina:

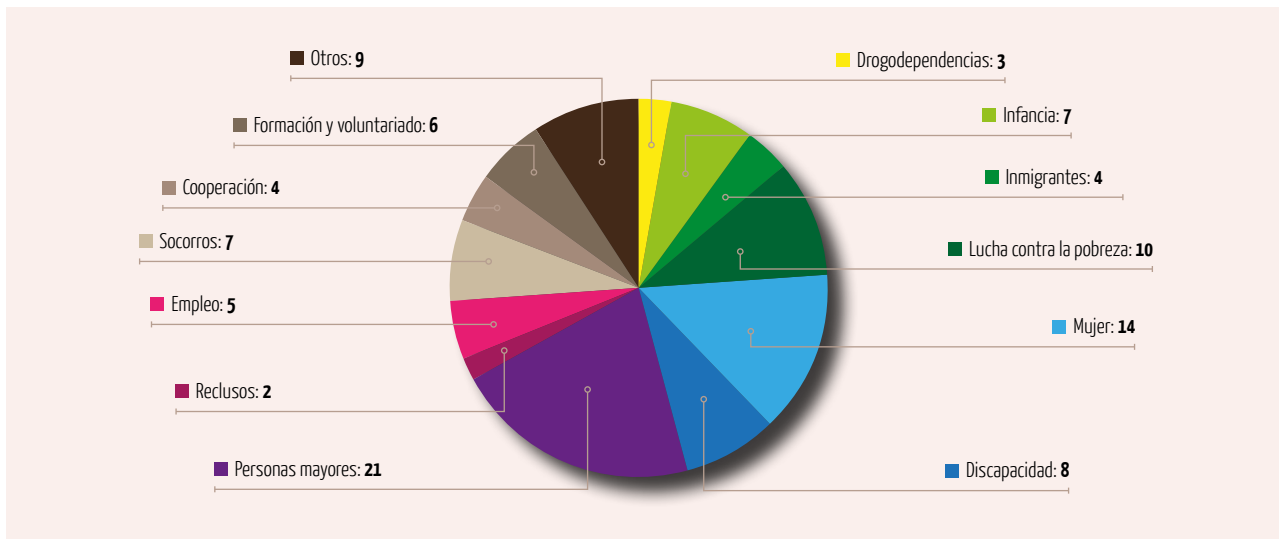

Ser socio/a de Cruz Roja es elegir formar parte de la mayor organización humanitaria del mundo para luchar activamente por los valores que dicta el corazón.

A través de sus aportaciones periódicas, las personas socias han permitido mantener un año más la larga trayectoria humanitaria de la organización, que ya tiene más de siglo y medio de existencia.

Evolución de socios por años

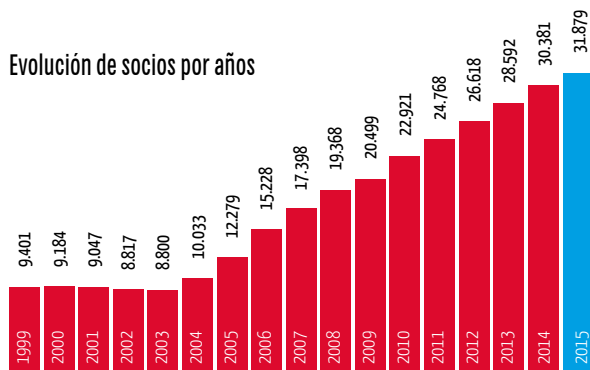



Calle Martínez Vigil n.º 36
33010, Oviedo
985 20 82 15
www.cruzroja-asturias.org
asturias@cruzroja.es

 **Cruz Roja Española**